

# STAD LOMMEL 4de afdeling

Sectie: D nrs. 421/L, 421/M, 425/M en 425/02H

Sectie: 1/500

Verkavelingsplan

X-coördinaten	Y-coördinaten	Beschr. punt
1 X = 21554,02	Y = 211003,61	Best. steen
2 X = 215538,83	Y = 210931,91	Best. steen
3 X = 215543,72	Y = 210935,63	Best. steen
4 X = 215548,45	Y = 210932,81	Nieuwe steen
5 X = 215576,53	Y = 210936,12	Best. steen
6 X = 215583,34	Y = 210968,20	Best. steen
7 X = 215631,19	Y = 210962,14	Best. steen
8 X = 215633,52	Y = 210981,70	Nieuwe steen
9 X = 215629,22	Y = 210987,71	Berek. punt
10 X = 215630,16	Y = 210986,40	Nieuwe steen
11 X = 215607,29	Y = 210991,25	Nieuwe steen
12 X = 215602,29	Y = 210965,81	Nieuwe steen
13 X = 215587,63	Y = 210955,53	Nieuwe steen
14 X = 215553,83	Y = 211002,70	Nieuwe steen
A X = 215573,79	Y = 210991,91	Hoek huis
B X = 215619,21	Y = 210958,19	Hoek huis

Beschrijving der grenzen:  
 Grens 1-2-3-4-5-6-7-8-9 volgens plan J. Jansen d.d. ?  
 Grens 1-2: deels gemene wal, deels niet gematerialiseerd  
 Grens 2-3-4-5 niet gematerialiseerd  
 Grens 5-6 wal prevatief aan perceel 425/2/F  
 Grens 6-7 deels wal prevatief aan perceel 425/2/F en deels haag prevatief aan perceel 425/2/F  
 Grens 7-8-9-1 niet gematerialiseerd  
 Grens 10-14 nieuwe grens, niet gematerialiseerd  
 Grens 11-12 nieuwe grens, niet gematerialiseerd  
 Grens 13-6 nieuwe grens, niet gematerialiseerd

### Legende

- oude paalsteen
- nieuwe paalsteen
- boom
- rioloput
- tacaarnpaal
- televisiedistributie
- huisonderbreking

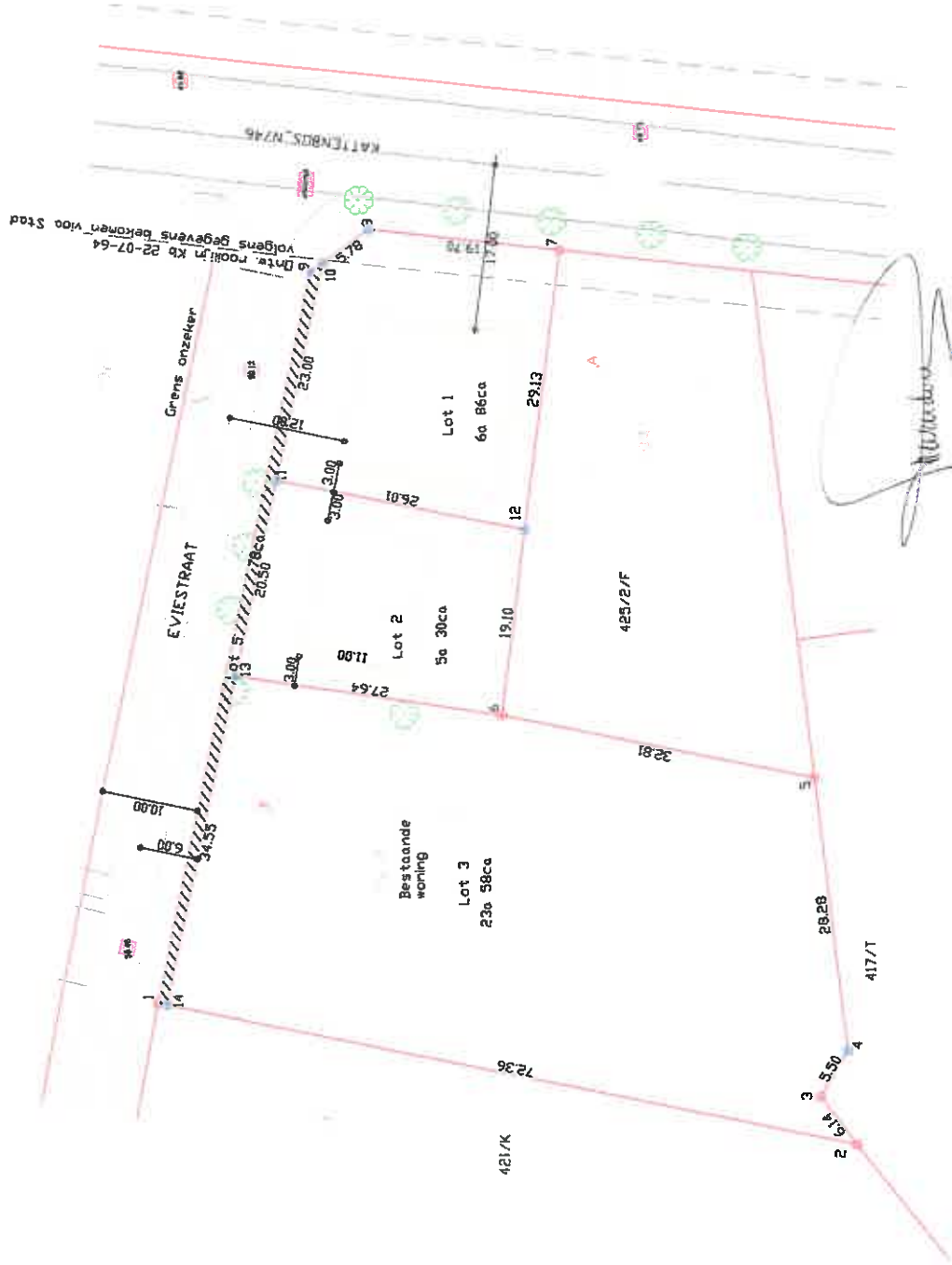

Lommel, 27 Februari 2014  
 Landmeter-expert Toon Grevendonck  
 Beëdigd voor de Rechtbank van Eerste aanleg te Hasselt  
 Ingeschreven op de Tableau van de Federale Raden  
 van Landmeter-Experten Lan 051162

V1320  
 vergunning nr. 2024-03-04  
 Schepcollege d.d. 2024-03-04  
 76 Schepcollegie, 2e Burgemeester

Ref. nr. kadaster: 72344/10095